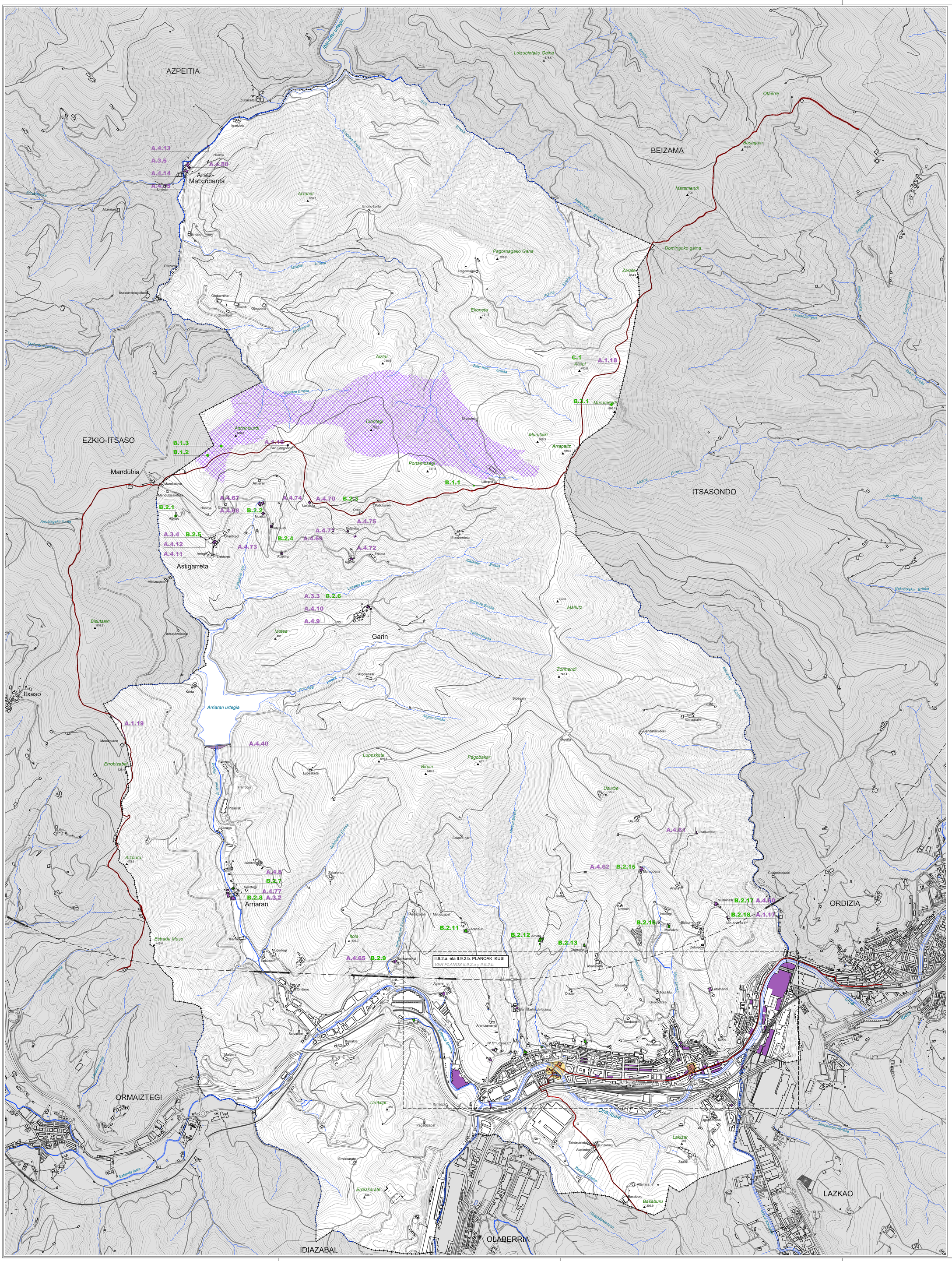

BABES ERTAINA DUTEN KULTURA-ONDASUN HIGIEZINAK
BIENES CULTURALES INMUEBLES DE PROTECCIÓN MEDIA

Donejakue Bideko monumentu-multzoa osatzen duten ondare-elementuak 10eko (2/2012 eta 66/2022 Dekretuak).
Elementos patrimoniales integrantes del conjunto monumental del Camino de Santiago (Decretos 2/2012 y 66/2022).

- A.1.16. Murumendiko galtzada.
- A.1.17. Errobizabal bidea.

Euskadiko kultura ondarearen ondasun inbentariatu edo sailkatuak aitortuak izateko
Propuestos para ser declarados bienes del patrimonio cultural de Euskadi inventariados o calificados

- A.3.2. San Pedro eliza (Arriaran).
- A.3.3. San Sebastian eliza (Garin).
- A.3.4. San Martin eliza (Astigarreta).
- A.3.5. San Martin eliza (Aratz-Matxinbenta).

OINARRIZKO BABESA DUTEN KULTURA-ONDASUN HIGIEZINAK
BIENES CULTURALES INMUEBLES DE PROTECCIÓN BASICA

Donejakue Bideko monumentu-multzoa osatzen duten ondare-elementuak 10eko (2/2012 eta 66/2022 Dekretuak).
Elementos patrimoniales integrantes del conjunto monumental del Camino de Santiago (Decretos 2/2012 y 66/2022).

- A.1.16. San Gregorio baseliza (Astigarreta).
- A.1.17. San Andrés baseliza (Beasainmendi).

Udal mailan babestuak izateko proposatutako ondasun higiezinak.
Bienes inmuebles propuestos para ser protegidos a nivel municipal

- A.4.8. Apaizetxea. (Arriaran)
- A.4.9. Serotegi (Garin).
- A.4.10. Garbitegia (Garin).
- A.4.11. Garbitegia (Astigarreta).
- A.4.12. Iturria (Astigarreta).
- A.4.13. Matxinbenta 2 zubia (Iparraldean) (Aratz-Matxinbenta).
- A.4.14. Matxinbenta 1 zubia (Hegoaldean) (Aratz-Matxinbenta).
- A.4.15. Benta-Zaharreko iturria (Aratz-Matxinbenta).
- A.4.40. Arriarango urtegiaren eskultura (Arriaran).
- A.4.60. Erauskin Zahar baserria (Beasainmendi).
- A.4.61. Usoiturrieta baserria (Beasainmendi).
- A.4.62. Murugoena baserria. (Beasainmendi).
- A.4.65. Saltsamendi baserria (Gudugarreta).
- A.4.67. Goitzazpi baserria (Astigarreta).
- A.4.68. Muxika baserria. (Astigarreta)
- A.4.69. Intxausti baserria. (Astigarreta)
- A.4.70. Latsa baserria. (Astigarreta)
- A.4.71. Agirre Txipi Azpi. (Astigarreta)
- A.4.72. Agirregoikoa baserria (Astigarreta).
- A.4.73. Aizpuru baserria (Astigarreta).
- A.4.74. Goikoetxe baserria (Astigarreta).
- A.4.75. Bolaleku baserria (Astigarreta).
- A.4.77. Arriarango pilotalekua (Arriaran).
- A.4.80. Matxinbentako pilotalekua (Aratz-Matxinbenta).

ZONA ARKEOLOGIKOAK.
ZONAS ARQUEOLÓGICAS.

Kultur ondasun erregistroko zona arkeologikoak, multzo monumental kategoriarekin kalifikatuak (137/2003 Dekretua eta 6/2019 Legea).
Zonas arqueológicas inscritas en el registro de bienes culturales calificados con la categoría de conjunto monumental (Decreto 137/2003 y Ley 6/2019).

- B.1.1. Larrarteko trikuharria.
- B.1.2. Trikuaizti leko tumulua.
- B.1.3. B.1.3. Trikuaizti Ilko tumulua.

Euskal Autonomia Erkidegoan ustez arkeologikoak diren zonak (97-07-01 EHAA eta 6/2019 Legea)
Zonas incoadas de presunción arqueológica por la Comunidad autónoma del País Vasco (BOPV 01-07-97 y Ley 6/2019).

- B.2.1. Albitxu baserria (A).
- B.2.2. Muxika baserria (A).
- B.2.3. Latsa baserria (A).
- B.2.4. Intxausti baserria (A).
- B.2.5. San Martin eliza (B).
- B.2.6. San Sebastian eliza (A).
- B.2.7. Arriarango dorretxea (A).
- B.2.8. San Pedro eliza (B).
- B.2.9. Saltsamendi baserria (A).
- B.2.11. Aranburu Azpikoa baserria (A).
- B.2.12. Arrieta baserria (A).
- B.2.13. Otaño Zahar baserria (A).
- B.2.15. Murugoena baserria (A).
- B.2.16. Muruazpi baserria (A).
- B.2.17. Erauzkin Zahar baserria (A).
- B.2.18. San Andrés baseliza (B).

Euskal Autonomia Erkidegoan multzo monumental gisa kalifikatua izateko proposatutako zona arkeologikoa.
Zona arqueológica propuesta para calificar como conjunto monumental por la Comunidad autónoma del País Vasco.

- B.3.1. Murumendiko herrixka (E)

Kultura-balioko gunea.
Espacio de valor cultural

- C.1. Mariren leizea.

A.x.x	ARKITEKTURA ONDASUNA / *PATRIMONIO ARQUITECTÓNICO*
B.x.x	ARKEOLOGIKOKO ONDASUNA / *PATRIMONIO ARQUEOLÓGICO*
C.x	INTERESEKO KOBAZULOAK / *CUEVAS DE INTERÉS*
	MONUMENTU MULTZOA / *CONJUNTO MONUMENTAL*
	DONEJAKUE BIDEA / *CAMINO DE SANTIAGO*
	ESTAZIO MEGALITIKOA / *ESTACION MEGALITICA*

UDALERRIAREN MUGA
DELIMITACIÓN DEL TÉRMINO MUNICIPAL

0 50 100 200 300 500 1000

BEASAINGO HIRIA
ANTOLATZEKO PLAN OROKORRA
PLAN GENERAL DE ORDENACION URBANA DE BEASAIN

ALEGAZIOEN EBAZPENERA ETA TXOSTEN SEKTORIALERA EGOKITUTAKO TESTUA
TEXTO ADAPTADO A LA RESOLUCIÓN DE ALEGACIONES E INFORMES SECTORIALES
Abiap. 2024 KO APIRILA

II.9.1.

ARKEOLOGIA- ETA KULTURA- INTERESDUN ONDAREAREN INBENTARIOA
INVENTARIO DE BIENES DE INTERÉS ARQUEOLÓGICO Y CULTURAL

ESKALA 1/10.000 *ESCALA*

raudi SABAI EKAIN